PÔLE MISSIONNAIRE CATHOLIQUE DE FONTAINEBLEAU
Aimer comme Jésus nous aime et faire des disciples
Marana tha
Marana tha : Notre seigneur, viens ! (1 Co 16, 22)

29E DIMANCHE DU TEMPS ORDINAIRE — 18 OCTOBRE 2026 — N°31

ÉDITO du Père José

« Rendez à César ce qui est à César, et à Dieu ce qui est à Dieu ! »

Le mot est célèbre, il est passé dans le langage courant. Il a permis de distinguer ce qui relève du politique et ce qui relève de la religion. Mais il y a d'abord **une autre leçon** dans cette scène de l'Évangile. Soyons attentifs ! « *Les pharisiens se concertèrent pour voir comment prendre en défaut Jésus en le faisant parler.* » Ils s'acoquinent alors avec des pharisiens d'Hérode pour tendre un piège au Seigneur. Si Jésus répond « oui », les pharisiens l'accuseront d'encourager la collaboration avec les Romains. S'il répond « non », ce sont les partisans d'Hérode qui vont le dénoncer comme rebelle incitant à la révolte contre les Romains.

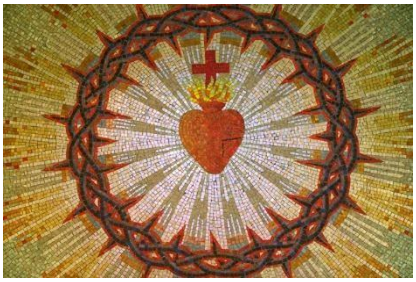

Alors Jésus démasque le vrai visage des pharisiens : « *Hypocrites* ! » leur lance-t-il en pleine figure. En effet, sur la monnaie romaine, le portrait de l'empereur était gravé, ce qui est en contradiction avec la Loi : « *Tu ne feras pas d'images taillées* ». Cette monnaie était « impure », elle ne pouvait pas être utilisée dans le Temple. Et pourtant, les pharisiens l'ont dans leur poche. La preuve, ils la sortent dès que Jésus leur demande : « *Montrez-moi la monnaie de l'impôt.* » Alors, une fois de plus, Jésus les renvoie à eux-mêmes. Puisqu'ils prétendent être fidèles et chercher le chemin de Dieu, qu'ils donnent à Dieu ce que Dieu attend d'eux : **la transparence du cœur**. Qu'ils cessent d'avoir un double langage.

Jésus m'invite à mon tour à faire la vérité dans ma vie. Il me renvoie à moi-même. Venant à l'église, je peux passer pour un « bon chrétien ». Mais où en suis-je dans ma vie de tous les jours : hypocrite ou transparent ?

Père José+

ADORATION EUCHARISTIQUE PERPÉTUELLE

Seigneur, change le regard que je porte sur les personnes que je n'aime pas, par amour pour Toi.

RESTAURATION DE LA STATUE DE LA VIERGE MARIE À PERTHES

Mercredi 7 octobre, à 18h, le joli village de Perthes a vécu un moment particulièrement chaleureux et émouvant avec l'inauguration et la bénédiction de la statue de la Vierge Marie et de sa niche, **magnifiquement restaurées par les services municipaux**.



Pour cette occasion, le maire du village, accompagné de plusieurs conseillers municipaux, avait souhaité être présent aux côtés de nombreux paroissiens, habitants et amis. Le Père Parfait et notre curé, le Père José, ont également participé à cette belle célébration, donnant à ce rendez-vous une dimension tout à la fois fraternelle et spirituelle. Dans une atmosphère simple et recueillie, chacun a pu mesurer combien cette statue de Marie fait partie de l'histoire et de la vie du village. Après le discours du maire, particulièrement apprécié, nos prêtres ont procédé à la bénédiction de la statue et de sa niche. Dans leurs prières, ils ont confié à la Vierge Marie le village de Perthes et tous ceux et celles qui y vivent. Ils lui ont demandé de veiller sur les familles, les habitants, les personnes fragiles et sur tous ceux qui franchissent chaque jour les chemins du village. Marie, humble présence au milieu de nos villages, demeure pour les chrétiens **une figure de confiance, d'espérance et de paix.** Restaurer cette statue, c'est aussi permettre à ce témoignage de foi de continuer à traverser les générations. Cette belle cérémonie s'est terminée à la mairie autour du traditionnel verre de l'amitié. Les échanges se sont poursuivis dans une ambiance joyeuse et fraternelle, chacun étant heureux de partager ce moment de proximité et de convivialité. Au-delà de la restauration d'une statue, c'est finalement **un véritable rendez-vous entre une communauté, son histoire et sa foi** qui a été vécu ce mercredi soir à Perthes. Que la Vierge Marie continue longtemps à veiller avec tendresse sur ce beau village et sur tous ceux qui y demeurent.



Retrouvez le remarquable discours de Monsieur le Maire de Perthes, Fabrice Larché, sur le site du Pôle.

La Rédaction

L'ÉQUIPE MISSIONNAIRE DU PÔLE A FAIT SA RENTRÉE

Samedi dernier a eu lieu, à la maison de la Mission, sous la présidence de notre curé, le Père José, la réunion de l'EMP. Tous les points à l'ordre du jour ont été abordés : la fête de Saint Louis ; l'écho des différentes rentrées ; le catéchuménat ; la messe de rentrée du Pôle au Bois d'Hyver qui a réuni plus de 700 personnes ; le bilan des effectifs des enfants du catéchisme et des jeunes de l'aumônerie scolaire ; la récollection autour de « la place du sacré dans la liturgie » à l'abbaye de Saint-Benoît-sur-Loire ; le groupe des étudiants et des jeunes professionnels, le marché de Noël et le concert de Noël ; les Petits Groupes de l'Avent, la perspective pour le Carême et le projet d'une journée des familles le dimanche 2 mai. Ce qui est ressorti de cette rencontre, c'est que **notre Pôle est dans un élan missionnaire très dynamique**, et nous en rendons grâce à Dieu.



La Rédaction

POUR MIEUX COMPRENDRE L'ÉVANGILE



L'empire romain savait y faire pour récupérer les impôts. Même les plus irréductibles, les pharisiens, s'y soumettaient, puisque selon l'Évangile ils avaient déjà en main la pièce à l'effigie de César, seule admise pour payer une taxe. Jésus se tire d'affaire par une formule bien envoyée.

Mais les enseignements explicites sur l'attitude envers les autorités terrestres se trouvent ailleurs, par exemple dans les épîtres (Rm 13 ; 1 Tm 2, 1 – 2 ; etc.). S'il faut rendre les pièces à César, **que faut-il rendre à Dieu ?** Ce qui est à son effigie, à savoir l'humanité, créée à l'image de Dieu. En célébrant l'eucharistie, guidés par son Fils, qui est son image, nous rendons à Dieu ce qui est à Dieu, nous revenons à lui, et lui-même nous donne en échange infiniment plus qu'une pièce de monnaie : son corps et son sang.

Père José +

NOUS SOMMES TOUS APPELÉS À LA SAINTETÉ !

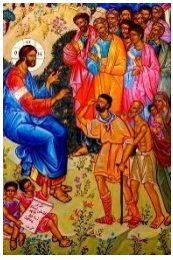

La Toussaint est, chaque année, une occasion exceptionnelle de nous rappeler combien, les uns et les autres, nous sommes appelés à la sainteté. Comme l'écrivait si justement Mgr Benoît Gschwind en 2009 dans une revue : « *A lui seul, l'évangile du jour de la Toussaint est de nature à nous stimuler pour nous faire grandir en sainteté. Jésus nous ouvre le chemin des béatitudes. Il nous les offre comme un cadeau qui nous permet de mieux Le connaître et de mieux Le reconnaître. Huit béatitudes qui sont une véritable perle. Huit béatitudes qu'il nous faut apprendre par cœur pour, chaque jour, nous les redire et en vivre davantage. La Toussaint est résolument une fête pas comme les autres : c'est un jour où tous et chacun nous sommes en fête, de la fête et à la fête ! Pour fêter ce que nous sommes ! Pour fêter ce à quoi nous sommes appelés ! Pour emboîter le pas à celles et ceux qui nous ont précédés et montré le chemin de la sainteté* ». Voilà qui nous incite à **nous lier d'amitié avec les saints** qui nous ont précédés pour butiner et faire notre propre miel du courage et de l'humilité des uns, de l'amour brûlant et de la persévérance dans la prière des autres. Car nous aussi, ne l'oublions jamais, nous sommes appelés à nous laisser configurer au Christ. Oui, vraiment, j'aime ce temps de la Toussaint !

Père José +

COURONNES DE L'AVENT - CUEILLETTE



Octobre, mois propice pour les randonnées en forêt !

Alors munissez-vous d'un sac et **ramassez tout ce qui pourra agrémenter** joliment nos « traditionnelles couronnes de l'Avent » (noix, noisettes, châtaignes, glands, pommes de pin, faînes, houx, rubans, petites décorations…).

Déposez ensuite vos « récoltes » à l'accueil de l'église Saint-Louis de Fontainebleau, dans la cour de la Mission, ou aux responsables d'aumônerie et de catéchisme de votre secteur.

Profitez-en pour **déposer votre ancienne couronne**, qui pourra être réutilisée !

DEUX JOURS, DEUX RÉALITÉS DE LA FOI CATHOLIQUE

Chaque année, le 1er et le 2 novembre sont souvent confondus. Pourtant, pour les catholiques, ces deux journées ont une signification différente et complémentaire. Le 1er novembre, l'Église célèbre la Toussaint : nous nous réjouissons avec tous les saints, connus et inconnus, qui vivent auprès de Dieu. Le 2 novembre, l'Église fait mémoire de tous les fidèles défunts : nous prions pour ceux et celles qui sont morts et qui ont encore besoin de la purification avant d'entrer dans la pleine communion avec Dieu. Ces deux jours parlent donc de la mort, mais surtout de l'espérance chrétienne et de la vie éternelle.

Le 1er novembre est donc la fête de tous les saints. Être saint ne signifie pas avoir été parfait ou n'avoir jamais connu de difficultés. La sainteté signifie avoir accueilli l'amour de Dieu et être désormais pleinement uni à Lui. Ce jour-là, l'Église célèbre donc : les saints officiellement canonisés, mais aussi tous les saints que nous ne connaissons pas et toutes les personnes qui sont auprès de Dieu dans la gloire du Ciel. **La Toussaint est avant tout une fête joyeuse**. L'Église nous rappelle que notre destinée n'est pas la mort, mais la vie éternelle auprès de Dieu. C'est pourquoi la liturgie du 1er novembre nous invite à lever les yeux vers le Ciel et à nous rappeler que la sainteté est la vocation de tout chrétien. « Heureux les cœurs purs, car ils verront Dieu » (Matthieu 5, 8). La Toussaint nous pose donc une question : est-ce que je désire moi aussi vivre un jour auprès de Dieu ?





Le 2 novembre, l'Église célèbre la Commémoration de tous les fidèles défunts, que l'on appelle aussi souvent le jour des morts. Cette journée est différente de la Toussaint. Nous ne célébrons pas les défunts comme s'ils étaient déjà tous au Ciel. Nous prions pour eux et nous les confions à la miséricorde de Dieu. La foi catholique enseigne en effet que ceux et celles qui meurent dans l'amitié de Dieu mais qui ont encore besoin d'être purifiés peuvent recevoir cette purification : c'est ce que l'Église appelle le purgatoire. Nos prières, nos messes et nos œuvres de charité peuvent être offertes pour les défunts. **Le 2 novembre est donc particulièrement un jour de prière, de mémoire et d'espérance** : « Seigneur, accueille nos défunts dans ta miséricorde et conduis-les à la lumière de ta présence. »

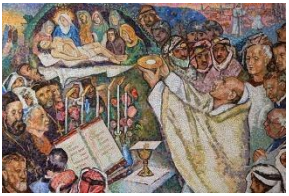

Pourquoi ces deux jours sont-ils placés l'un à la suite de l'autre ? Ce rapprochement est très beau. Le 1er novembre, nous regardons ceux et celles qui sont déjà auprès de Dieu : <u>les saints</u>. Le 2 novembre, nous nous tournons vers ceux qui sont morts et que nous confions à la miséricorde de Dieu : <u>les fidèles défunts</u>.

Les deux journées expriment ainsi une même espérance : la mort n'est pas la fin pour celui qui met sa foi dans le Christ. La Toussaint nous montre le but : <u>la communion avec Dieu</u>. Le 2 novembre nous rappelle notre devoir de charité envers nos frères et sœurs défunts : <u>prier pour eux</u> et les confier au Seigneur.

La Rédaction

POURQUOI FAIRE BÉNIR LES TOMBES LES 1ER ET 2 NOVEMBRE ?

Chaque année, autour de la Toussaint et de la Commémoration des fidèles défunts, de nombreuses familles se rendent au cimetière pour prier, fleurir les tombes et les faire bénir. Ce geste est profondément enraciné dans la foi catholique. Faire bénir une tombe, ce n'est pas rendre un culte au défunt ni considérer la tombe comme un lieu magique. C'est **demander à Dieu de manifester sa miséricorde** envers celui ou celle qui nous a quittés, et de soutenir les vivants dans leur espérance.



La bénédiction ne signifie pas que nous savons déjà avec certitude où se trouve le défunt. Nous le confions humblement à **Dieu, qui seul connaît les cœurs et qui est riche en miséricorde.** Faire bénir une tombe, c'est donc dire : « Seigneur, nous te confions cette personne que nous avons aimée. Accueille-la dans ta paix, pardonne ses fautes et conduis-la vers la lumière de ta présence ». Devant une tombe, nous pouvons nous souvenir de la vie de la personne, **rendre grâce pour ce qu'elle nous a donné et prier pour elle.** La tombe nous rappelle également la promesse du Christ « *Je suis la résurrection et la vie. Celui qui croit en moi, même s'il meurt, vivra* » (Jean 11, 25). La bénédiction des tombes unit ces deux réalités dans une même espérance : Jésus-Christ est mort et ressuscité, et ceux qui croient en lui sont appelés à vivre éternellement auprès de Dieu.

La Rédaction

POURQUOI OFFRIR UNE MESSE À L'INTENTION DE NOS DÉFUNTS ?



Parce que c'est un beau cadeau pour ceux et celles qu'on aime ! En effet, rappelez-vous : au moment de passer de ce monde à son Père, Notre Seigneur Jésus-Christ a institué l'Eucharistie de son corps et de son sang avec le pain et le vin et nous a dit : « *Faites cela en mémoire de moi* » (Lc 22, 19). C'est pourquoi chaque fois que la messe est célébrée, c'est le Christ en sa passion, sa mort et sa résurrection qui est rendu présent et offert pour la multitude. C'est dire qu'avec le prêtre et la communauté catholique nous pouvons offrir et prier toutes les intentions qui nous tiennent à cœur. **C'est un acte de foi et d'espérance en la bonté de Dieu** ; c'est un geste de respect et de fidélité à l'égard de ceux qui sont morts dans le Christ et auraient encore besoin de se purifier pour entrer dans la lumière du bonheur éternel.

Père José+

ESPERANCE ET VIE
Accompagnement chrétien des veufs et veuves

Prochaine réunion mensuelle **Espérance et Vie** (mouvement d'accompagnement des personnes qui ont perdu leur conjoint) à la paroisse de Melun, 49 rue du Général de Gaulle, salle Thomas Moore à Melun, le **jeudi 22 octobre à 10h30.**

N'hésitez pas à nous rejoindre. Contact : Anne-Marie Bonamy 01 64 45 93 74

PROCHAINEMENT AU CINÉMA

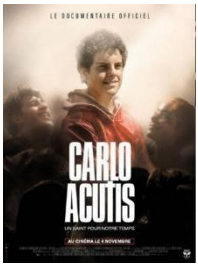

Adolescent passionné d'informatique, de jeux vidéo et de football, Carlo Acutis semblait être un jeune comme les autres.

Mort à seulement quinze ans le 12 octobre 2006, il est canonisé le 7 septembre 2025. A travers les témoignages bouleversants de sa famille et de ses amis, ainsi que des vidéos inédites, ce documentaire poignant dresse le portrait intime d'un jeune saint devenu source d'inspiration pour des millions de personnes à travers le monde.

Fête de la Toussaint — **Dimanche 1er novembre 2026**



Messes du Pôle

9h00 Fontainebleau - St Louis
9h30 Avon - St Paul
Samois-sur-Seine
Chailly-en-Bière
Chartrettes
10h30 Fontainebleau - St Louis
Montigny
11h15 Bois-le-Roi
Héricy
Perthes-en-Gatinais
18h00 Fontainebleau - Carmel
Barbizon

Bénédictions au cimetière

10h45 Chailly-en-Bière
Samois-sur-Seine
11h00 Chartrettes
11h15 St Martin-en-Bière
12h00 Montigny-sur-Loing
12h30 Perthes-en-Gatinais
14h30 Cély-en-Bière
15h00 Fontainebleau
Avon
Bois-le-Roi
Bourron-Marlotte
15h15 Fleury-en-Bière
17h00 Barbizon

CARNETS PAROISSIAUX

Baptême :
Arbonne : 17 octobre Gaultier PREMAT
Avon : 18 octobre Alyssa DEGORGUE
Bois-le-Roi : 25 octobre Sacha PINSON JOUSSE
Bourron-Marlotte : 25 octobre Victor TERENZONI
Fontainebleau : 14 novembre Joseph LAVAUD
Héricy : 18 octobre Rose FEVRIER, 8 novembre Emma MALTESTE
La Genevraye : 7 novembre Octave DARUT

Mariage :
Samoreau : 7 novembre Paul SANTOS & Léa MONTIER

Obsèques :
Avon : Jacques HURTREZ, Odile FAGOT
Bois-le-Roi : Vincent FEUGEAS, Michèle BRIARD
Bourron-Marlotte : Liloo LE POLLES
Fontainebleau : Bernard LACROIX, Marion CAILLARD

Agenda du 17 Octobre au 1er novembre 2026

		Fontainebleau	Avon	Bois-le-Roi – Héricy	Chailly – Perthes	Bourron – Montigny
Samedi *St Ignace*	**17**	9h30 : messe à St Louis suivie du chapelet à la chap. de Franchard 18h00 : messe à St Louis	10h-11h30 : accueil à St Paul **01 72 66 11 87** 18h00 : messe à ND des Fougères	18h00 : messe à Vulaines	18h00 : messe à St Martin	11h00 : chapelet au chevet de l'église de Bourron 18h00 : messe à Grez-sur-Loing
Dimanche *St Luc*	**18**	**29E DIMANCHE DU TEMPS ORDINAIRE** **9h00 : messe à St Louis** **10h30 : messe à St Louis** **18h00 : messe au Carmel**	**9h30 : messe à St Paul**	**9h30 : messe à Samois et à Chartrettes** **11h15 : messe à Bois-le-Roi et à Héricy**	**9h30 : messe à Chailly** **11h15 : messe à Perthes**	**11h15 : messe à Montigny**
Lundi *St Aquilin*	19	18h30 : messe à St Louis			11h15 : messe à Cély	
Mardi *St Caprais*	20	9h30 : messe à St Louis				20h30 : Louange à Bourron
Mercredi *St Hilarion*	21	18h30 : messe à St Louis	9h30 : messe à St Paul		9h30 : messe à Chailly	
		18h00 : récitation du chapelet à la chapelle de la Bonne Dame, boulevard Foch à Fontainebleau				
Jeudi *St Jean-Paul II*	22	18h30 : messe à St Louis		9h30 : messe à Chartrettes		18h30 : messe à Montigny
Vendredi *St Jean de Capistran*	23	9h30 : messe à St Louis		9h30 : messe à Bois-le-Roi		
Samedi *St Antoine-Marie Claret*	**24**	9h30 : messe à St Louis suivie du chapelet à la chap. de Franchard 18h00 : messe à St Louis	10h-11h30 : accueil à St Paul **01 72 66 11 87** 18h00 : messe à ND des Fougères	18h00 : messe à Fontaine-le-Port	18h00 : messe à St Germain	11h00 : chapelet au chevet de l'église de Bourron 18h00 : messe à La Genevraye
Dimanche *St Crepin*	**25**	**30E DIMANCHE DU TEMPS ORDINAIRE** **9h00 : messe à St Louis** **10h30 : messe à St Louis** **18h00 : messe au Carmel**	**9h30 : messe à St Pierre**	**9h30 : messe à Samois et à Chartrettes** **11h15 : messe à Bois-le-Roi et à Héricy**	**9h30 : messe à Chailly** **11h15 : messe à Perthe**	**11h15 : messe à Bourron**
Lundi *St Alor*	26	18h30 : messe à St Louis			11h15 : messe à Cély	
Mardi *Stes Capitoline et Erothéide*	27	9h30 : messe à St Louis				18h30 : messe à Bourron
Mercredi *St Simon et St Jude*	28	18h30 : messe à St Louis	9h30 : messe à St Paul		9h30 : messe à Chailly	
		18h00 : récitation du chapelet à la chapelle de la Bonne Dame, boulevard Foch à Fontainebleau				
Jeudi *St Faron*	29	18h30 : messe à St Louis		9h30 : messe à Chartrettes		
Vendredi *St Alexandre*	30	9h30 : messe à St Louis		9h30 : messe à Bois-le-Roi		
Samedi *St Quentin*	**31**	9h30 : messe à St Louis suivie du chapelet à la chap.de Franchard 18h00 : messe à St Louis	10h-11h30 : accueil à St Paul **01 72 66 11 87** 18h00 : messe à ND des Fougères	18h00 : messe à Samoreau	18h00 : messe à Villiers	11h00 : chapelet au chevet de l'église de Bourron 18h00 : messe à La Episy
Dimanche *St Vigor*	**1er**	**TOUS LES SAINTS, Solennité** **9h00 : messe à St Louis** **10h30 : messe à St Louis** **18h00 : messe au Carmel**	**9h30 : messe à St Paul**	**9h30 : messe à Samois et à Chartrettes** **11h15 : messe à Bois-le-Roi et à Héricy**	**9h30 : messe à Chailly** **11h15 : messe à Perthes** **18h00 : messe à Barbizon**	**10h30 : messe à Montigny**
Bénédiction des tombes au cimetière		15h00 : Fontainebleau	15h00 : Avon	10h45 : Samois 11h00 : Chartrettes 15h00 : Bois-le-Roi	10h45:Chailly-en-Bière; 11h15:St Martin-en-Bière; 12h30:Perthes-en-Gâtinais; 14h30:Cély-en-Bière; 15h15 Flaury-en-Bière; 17h00: Barbizon	12h00 : Montigny 15h00 : Bourron

Les Prêtres du Pôle

P. José ANTONINI, Curé	01 64 24 51 07	P. Parfait KIDIMA	06 51 42 30 20
P. Chançard NSIANGU	07 58 01 90 10	P. Philibert NKUNDABAREZI	06 65 16 73 58
P. Georges DIKEBELE	06 66 94 83 74	P. Hilarion PALESSONGA	06 51 20 69 36
P. Philippe MARCHAND	07 78 39 02 84	P. Jean-Baptiste RALAIVELONA	06 99 30 70 64

(Les dimanches et lundis, appels uniquement en cas d'urgence)

Informations du Pôle Missionnaire de Fontainebleau

Secrétariat du Pôle Missionnaire de Fontainebleau 2 rue de la Paroisse - Fontainebleau 77300
tél. : 01 64 22 59 02 – charlotte.k@polefontainebleau.fr ; www.polefontainebleau.fr Facebook & Instagram
Accueil Paroisse St Louis de Fontainebleau tél. 01 64 22 25 50 – sœur.cynthia@polefontainebleau.fr
ouverture : lun 17h-18h30; mar 10h-12h et 17h-18h30; mer 17h-18h30; jeu 17h-18h30; ven et sam 10h-12h

Communication : marana-tha@polefontainebleau.fr

Réservation de salles - Marie-Ange FEIX 01 72 66 11 11 - secretariat@polefontainebleau.fr

Chorale du Pôle : www.choralepolefontainebleau.org

Confessions - samedi 17h-18h (dans le confessionnal à St Louis) ; ou en contactant les prêtres

Aumônerie des jeunes – Marie-Ange FEIX 01 64 22 11 33 – aumoneriejeunes@polefontainebleau.fr

Catéchèse - Coordination pour le Pôle - Adeline DUBOSQ - 06 82 16 25 30

Éveil à la foi - Coordination pour le Pôle - eveilalafoi.fontainebleau@gmail.com

Catéchuménat – Coordination pour le Pôle Sophie MUNIER catechumenat.polefbleau@gmail.com

Mariages – Bureau des Mariages 01 64 22 59 02 – mariage@polefontainebleau.fr

Baptêmes - Coordination pour le Pôle - Sophie RUMIN 06 72 85 05 32 - bapteme.polefontainebleau@gmail.com

Secteur : Avon Myriam MININ 06 51 70 47 88	**Secteur Bourron – Montigny** Anne-Marie BONAMY 01 64 45 93 74
BLR, Samois, Chartrettes, Fontaine le Port Dominique MICLO 06 71 17 34 61 **Héricy, Vulaines, Samoreau** Louise-Marie KONAN 06 48 38 17 63	**Secteur Chailly - Perthes** Marie-Cécile et Benoît GAUTIER mcbgautier@gmail.com Josette ANTHIERENS 06 88 77 69 51
	Secteur : Fontainebleau Sophie RUMIN 06 72 85 05 32

Aumônerie de l'Hôpital – Père Philippe MARCHAND : tél. 07 78 39 02 84 ; p.philippem@gmail.com

Service de l'Évangile auprès des personnes Malades (SEM) - Père Philippe p.philippem@gmail.com
Coordination pour le Pôle : Xavier ROUSSEL 06 84 75 67 88 – xs-roussel@orange.fr

Obsèques - Coordination pour le Pôle : Gwenhaël JAN-AILLERET - 06 69 01 58 55 ; Astreinte - 01 75 84 86 46

Commission des Travaux – Coordination pour le Pôle : Thierry LORENZATO – 06 03 01 91 16

Réseau solidarité du Pôle solidaritefontainebleau@gmail.com – tél. 06 32 32 86 37
www.solidaritefontainebleau.com

Adoration du Saint Sacrement - Coordination pour le Pôle : Ghyslaine PEYRE tél. 06 45 83 20 90

	LIEU	HORAIRES	POUR S'INSCRIRE
AVON	Église Saint Paul	mercredi 10h-11h	Père PHILIBERT 06 65 16 73 58
FONTAINEBLEAU	Salle B maison paroissiale Église Saint Louis	lundi 6h à dimanche 23h sauf le samedi samedi de 10h à 18 h	Vanessa BARTHOLONI 06 14 290609 *Obligatoire à partir de 21h*
BOISLEROI	Chapelle Saint-Joseph	mercredi 6h à jeudi 24h	Jean-Paul SYREN 01 60 59 1413
BOURRON	Dans l'église de Bourron	lundi 17h-19h	Edith JAN-AILLERET 06 87 39 98 40
CHAILLY	Dans l'église de Chailly	jeudi 15h-22h	Ghyslaine PEYRE 0645 83 20 90
CHARTRETTES	Dans l'église	vendredi 9h-21h	Patrick CHALMEL 0160695018
HERICY	Maison paroissiale	lundi 9h-16h	Béatrice GUÉ 06 64 67 98 14
MONTIGNY	Dans l'église	lundi 8h30-11h30	Frédérique THERON 06 44252298
PERTHES	Dans l'église	vendredi 14h-17h	Brigitte LORENZATO 06 03 019116
SAMOIS	Oratoire du presbytère	mardi 18h-19h	Geneviève ANTON 0626 17 08 66 Martine ANTRAIGUE 01 64 246371
VULAINES-SURSEINE	Dans l'église	Vendredi 8h-9h	Ghyslaine PEYRE 0645 83 20 90

ISSN 2431 - 1847