



2^e DIMANCHE de l'AVENT

7 décembre 2025 N°37

ÉDITO du Père José

« Préparez le chemin du Seigneur... »

Au cœur de l'hiver, la Parole nous parle des signes précurseurs d'un printemps. Le rameau nouveau du prophète Isaïe annonce, tout comme Jean-Baptiste, ce temps nouveau où fleurit la présence de Dieu. Terre en germination, fécondée par la promesse, nos vies aussi peuvent accueillir, émerveillées, ce Dieu qui vient. Laissons-nous faire.

En Dieu **une formidable urgence** : celle de nous sauver. Il ne se contente pas de nous appeler de loin. Il vient à nous en nous envoyant des messagers. Messager de Dieu, révélateur de Dieu, ce fils de David, au cœur pétri d'humanité, qui fait justice au pauvre. Messager de Dieu, révélateur de Dieu, le prophète pur et dur criant dans le désert. Messager ultime, révélateur absolu de Dieu, celui qui baptisera dans l'Esprit Saint et le feu.

Visage du Christ, cœur du Christ à qui Dieu communique à chaque instant et en

plénitude l'urgence de notre salut. Tout ce qui est à Dieu est à Lui. Tout ce qui brûle en Dieu brûle en Lui. L'ultime messager est l'homme du parler vrai, l'homme qui ne juge

pas selon les apparences. Le messager, l'Envoyé, est le message même que Dieu nous donne à entendre. Et s'il était aussi notre réponse à Dieu ?

Le chemin est droit entre la cohabitation pacifique du loup et de l'agneau et « l'espérance que Dieu donnera aux hommes d'être d'accord entre eux selon l'esprit du Christ Jésus ». Le chemin est étroit mais sûr ! Par la voix du psalmiste, l'Église en appelle au Sauveur : « En

lui que soient bénies toutes les familles de la terre ! Que tous les pays le disent bienheureux. » Dans cette mutuelle bénédiction du Christ et des hommes s'accomplit le salut.

Père José+



ADORATION EUCHARISTIQUE PERPÉTUELLE

Seigneur, apprends-moi à pardonner pour me libérer du mal.

NOTRE MARCHÉ DE NOËL A CONNU UN GRAND SUCCÈS !



Beaucoup de monde, cette année, pour découvrir le Marché de Noël de notre Pôlé Missionnaire et rencontrer, par la même occasion, les nombreux créateurs et créatrices. Les objets présentés étaient, comme d'habitude, d'excellente facture et, il faut le souligner, à des prix très raisonnables.

Les couronnes de l'Avent ont également connu un immense succès. **Un grand merci à Isabelle**, coordinatrice de l'atelier des



couronnes, aux catéchistes, animateurs de la pastorale des jeunes et à toutes les petites mains qui ont œuvré avec talent et dévouement.

Merci à tous celles et ceux qui, de loin ou de près, ont contribué à ce succès qui ne se dément pas d'année en année, pour le plus grand bonheur des paroissiens, des amis et des nombreux visiteurs.



La Rédaction

PLUS DE 110 PETITS GROUPES DE L'AVENT SUR NOTRE PÔLE !

Vous avez été très nombreux, cette année, plus de 110 à ce jour, à répondre à l'invitation de nos prêtres en constituant un « Petit Groupe de l'Avent » et nous vous en sommes très reconnaissants. Comme chacun sait, **l'Avent est un temps précieux pour préparer nos cœurs à la venue du Seigneur**. Former un petit groupe de l'Avent, c'est partager la Parole, prier, se soutenir, et laisser Dieu raviver en nous la

joie de l'attente. Ce n'est pas le nombre qui



compte, bien au contraire. Quelques personnes suffisent pour que l'Esprit Saint fasse de grandes choses.

Osons donc nous rassembler : le Christ nous attend au cœur de cette fraternité !

La Rédaction

UNE NOUVELLE SONORISATION POUR L'ÉGLISE SAINT-LOUIS !

Après plusieurs années de réflexion et d'économie, nous sommes heureux de vous annoncer l'installation de la nouvelle sonorisation de l'église Saint-Louis. Sauf imprévu de dernière minute, elle sera mise en service le dimanche 14 décembre 2025. Cette amélioration, attendue depuis longtemps, vient **répondre à un besoin essentiel** : offrir à tous les fidèles une meilleure qualité d'écoute lors des célébrations, des concerts et des événements paroissiaux.



Un projet rendu possible **grâce à l'engagement de tous**. La paroisse tient à remercier chaleureusement : les donateurs,

les bénévoles ayant contribué au projet, notamment James Charlton et Thierry Peyre, les professionnels qui ont installé et réglé le système, ainsi que toutes les personnes qui ont soutenu cette initiative par leurs conseils et leurs prières. Cette nouvelle sonorisation est **le fruit d'un vrai travail collectif**, qui témoigne de la vitalité et de l'unité de la communauté.

Père José +.

POUR MIEUX COMPRENDRE L'ÉVANGILE DE CE DIMANCHE

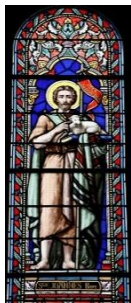

« Dans l'Esprit Saint et le feu ». Ce texte semble écrit à la gloire du Baptiste et reconnaît sa fonction de « voix » prophétique. Mais l'évangéliste évoque un « plus fort que lui » dont Jean n'est même pas digne d'être esclave ! **Ce n'est donc pas le**

Baptiste qu'il faut suivre, mais Jésus ! Le baptême donné par Jésus vient de Dieu : il fait plonger dans l'Esprit Saint et le feu. L'Esprit manifeste la présence de Dieu tout comme le feu qui, dans les récits bibliques, accompagne les manifestations divines.

Père Josés+

LUNDI 8 DÉCEMBRE : FÊTE DE L'IMMACULÉE CONCEPTION

Lundi 8 décembre, nous aurons la joie de célébrer la fête de l'Immaculée Conception, ce mystère où **Dieu nous montre la beauté de Son amour à travers son humble servante**. Une messe en l'honneur de la Vierge Marie sera célébrée, à 18h30, en l'église Saint-Louis de Fontainebleau.



Nous vous attendons nombreux pour venir célébrer avec toute la communauté et confier vos intentions à la Vierge, recevoir la paix du Seigneur, et entrer dans la lumière qui prépare nos cœurs à Noël. Ensemble, rendons grâce pour ce don merveilleux !

La Rédaction

EXPOSITION DE CRÊCHES À FONTAINEBLEAU



Une très belle exposition de crèches se prépare à la Maison de la Mission !

Elle se tiendra du 13 au 17 décembre.

Si vous voulez participer et exposer vos

plus belles crèches, n'hésitez pas à contacter Sophie Kechichian au :

06 03 13 65 55 ou à l'adresse :

sophie.kechichian@wanadoo.fr

La Rédaction

...EN BREF - EN BREF - EN BREF - EN BREF - EN BREF - EN BREF...

CONCERT CHŒUR DE LA CHARITÉ

DIMANCHE 14 DÉCEMBRE - 15h
ÉGLISE DE CHAILLY-EN-BIÈRE

CONCERT
Ensemble vocal
CHŒUR DE LA CHARITÉ
Prix 13 € - Enfants (moins de 12 ans) GRATUIT

Rotary Club
BARBIZON
PAYS DE BIÈRE

Rotary Club
MILLY
LA-FORÊT

AU PROFIT DE MEO MUSIQUE EN ŒUVRE
POUR L'ÉCOLE DE ANKADIVORIBE (MADAGASCAR)

RESEA • PARRAIN • 06 61 56 46 93

Les Rotary Club de Barbizon-Pays de Bière et Milly-la-Forêt organise un concert le **14 décembre à 15h** en l'église Saint-Paul de Chailly-en-Bière, au profit de l'école de Ankadivoribe

LES PLUS BEAUX AVE MARIA DU MONDE

Le **7 décembre à 16h30** en l'église Saint-Louis de Fontainebleau, venez écouter l'ensemble Allegri, sous la direction de Jean-Marie Puissant. Renseignements à l'Office du Tourisme de Fontainebleau.

CONCERT
LES PLUS BEAUX AVE MARIA DU MONDE

Allegri

DIM 07 DEC. 16h30
FONTAINEBLEAU
ÉGLISE SAINT-LOUIS

(Madagascar).

DIMANCHE 14 DÉCEMBRE : DIMANCHE DU PARDON



Fidèle à une tradition bien ancrée dans notre pôle missionnaire, et pour nous

préparer à accueillir le Prince de la Paix dans un cœur rempli de sa Lumière, plus de vingt prêtres seront à votre disposition, **de 15h à 19h, le dimanche 14 décembre**, à l'église Saint-Louis, pour un temps d'écoute ou pour vivre le sacrement de la Réconciliation. Venez nombreux !

Les prêtres du Pôle

LE PAIEMENT PAR CARTE BANCAIRE ENFIN POSSIBLE !

Il est arrivé ! Le paiement par carte bancaire est désormais possible pour vous simplifier la vie ; après le paiement sur le site, vous pouvez désormais régler vos demandes de messes, casuels, inscriptions diverses, dons... auprès de Charlotte, au

2^e étage de la Maison de la Mission, 2 rue de la paroisse à Fontainebleau ; les lundi, mardi, jeudi et vendredi de 9h à 12h.

La Rédaction



CRÈCHES DE NOËL : UN HÉRITAGE CULTUREL ET SPIRITUEL

Chaque année, la période de l'Avent ravive un débat désormais bien installé : la présence ou non de crèches de Noël dans les espaces publics. Entre défense de la laïcité et revendication patrimoniale, le sujet suscite passions et incompréhensions. Pourtant, **la crèche est bien plus qu'un simple objet culturel** ; elle est un élément constitutif d'un patrimoine partagé.

Pour les croyants, la crèche rappelle le cœur du message chrétien : **l'humilité de Dieu qui se fait homme**. Mais au fil des siècles, la crèche est aussi devenue une tradition familiale, artisanale et culturelle. Des santons de Provence jusqu'aux crèches régionales en bois sculpté, elle a inspiré des métiers, des coutumes et des manifestations artistiques indissociables du patrimoine national. En France, la culture est profondément marquée par 2000 ans de christianisme. Reconnaître cela n'est pas "imposer une religion", c'est simplement **reconnaître la réalité historique du pays**. Il est important



de rappeler que la France n'est pas un pays "sans religion", mais un pays laïc, c'est-à-dire un pays où l'État ne favorise ni ne combat aucune croyance. La laïcité ne consiste pas à effacer les signes de l'histoire ou de la culture, mais à garantir la liberté de chacun.

Personne n'exige que les crèches soient présentes partout, ni que tous y voient un symbole religieux. Elle invite simplement à **ne pas confondre la neutralité de l'État avec l'amnésie culturelle**. Les traditions ne sont pas des outils d'exclusion ; elles peuvent être au contraire des lieux de rencontre, de dialogue, de paix, de mixité sociale et culturelle.

Dans une société diverse et pluraliste, la sagesse consiste à reconnaître et à respecter les sources de son identité tout en accueillant la richesse d'autres cultures. La crèche, symbole de simplicité et d'espérance, peut y contribuer.

Père José+

COMITÉ IMMOBILIER DU PÔLE 3/3

En tant que coordinateur de la commission immobilière du Pôle Missionnaire de Fontainebleau, je vous rends compte, au nom de toute l'équipe chargée des travaux, de **ce qui a été effectué et de ce qui est en cours** pour 2025/2026.

Épisy :

Rénovation des grillages de protection des vitraux pour l'église et des spots HS pour l'éclairage extérieur : Mme la Directrice de la Culture et du Patrimoine du secteur a pris tous ces points en compte. Le changement des grillages a été effectué au mois de juin.

Reste à rénover les spots extérieurs.

Héricy :

Maison Paroissiale :

Nous allons effectuer une rénovation électrique à la suite de problèmes répétés de disjonctions.

Il va falloir résoudre un problème de fuite à la toiture lors de pluies importantes, voir le nettoyage du jardin avec un élagage des arbres et gérer avec la maison médicale, l'écroulement d'environ 5m2 du mur d'enceinte.



Église : La réfection de la charpente et de la toiture sont prévues pour 2026, prise en charge par la Mairie.

Perthes-en-Gâtinais :

La Mairie m'a contacté le 2 mai, pour me signaler une fissure importante au presbytère coté annexe du garage. Un maçon du village est intervenu en juin, afin d'effectuer la réparation.



La réalisation d'une nouvelle salle de bain au presbytère a été effectuée début août ainsi que le changement du chauffe-eau.

La rénovation en peinture de la porte d'entrée du presbytère a été effectuée en juin.

Saint-Germain-sur-École :

La Mairie a pris en charge la réparation du plafond dans l'église qui est à refaire. Des lattes en bois commencent à tomber et certaines poutres de soutien sont pourries. La cloche de 1724 va être rénovée et électrifiée ; l'échelle sera remplacée par un escalier de meunier.



Travaux prévus fin 2025 et début 2026.

Samois-sur-Seine :

La rénovation en peinture de trois plafonds et de toute la cage d'escalier au presbytère a été réalisée du 12 au 16 mai. Nous avons reçu la lettre d'autorisation de M. le Maire le 16 décembre 2024.

Un conseiller municipal, responsable des travaux, va demander à un peintre d'effectuer la rénovation de la grande porte d'entrée de l'église, ainsi que la porte latérale donnant dans la cour du presbytère.

Vulaines-sur-Seine :

La rénovation du carrelage au niveau de l'autel dans le chœur ainsi que les peintures de la sacristie ont été réalisées du 13 au 30 mai et prises en charge par la Mairie.



Le 23 juin 2025, un point d'eau a été installé par la mairie pour alimenter l'église.

Thierry Lorenzato

NOËL EN FÊTE

avec le Pôle Missionnaire Catholique de Fontainebleau

le 13 décembre

14h30 : Représentation de Trompes de Chasse dans la cour de l'église

15h30 et 16h15 : Chants de Noël par la chorale des enfants et le chœur liturgique dans l'église Saint-Louis

du 13 au 17 décembre

Exposition de crèches
Salle Saint Vincent de Paul
RDC maison paroissiale
Fontainebleau

LES BAROUDEURS DU CHRIST : UN FILM À NE PAS MANQUER !

Après le grand succès rencontré par le Film « Sacré Cœur », le cinéma l'Ermitage, à la demande du Père José, vous propose de découvrir le film « Baroudeurs du Christ » le **mardi 9 décembre à 20h** et de rencontrer ensuite le père Nicolas Lefebure, prêtre des Missions Étrangères de Paris. Ne

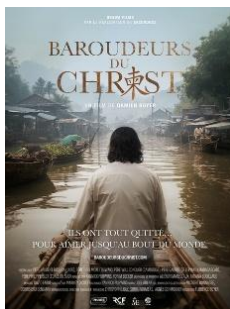

manquez pas cette occasion de soutenir ce beau film !

Les réservations se feront directement au cinéma (pas de tarif spécial paroisse). **Venez nombreux !**

La Rédaction

LES TABLES FRATERNELLES AU BOIS FLEURI



Samedi 13 décembre, repas des Tables Fraternelles à midi au Bois Fleuri à Avon. C'est

l'occasion d'inviter toute personne seule ou à qui cela fera du bien.

Merci de contacter Eric au 07 52 62 33 20 qui vous précisera l'organisation.

CARNETS PAROISSIAUX

Baptêmes :

Avon : 6 déc. Arthur NACHI

Chailly-en-Bière : 14 déc. Tom NAVARRO

Chartrettes : 14 déc. Antoine PREUD'HOMME

Fontainebleau : 7 déc. Lucas COUNTRY

Obsèques :

Arbonne-la-Forêt : Geneviève GENEVOIS

Barbizon : Mireille dite Magali MAHENC

Bourron-Marlotte : Teddy PELAGERE

Fontainebleau : Bernard DORNIER

Agenda du 6 au 14 décembre 2025

		Fontainebleau	Avon	Bois-le-Roi – Héricy	Chailly – Perthes	Bourron – Montigny
Samedi <i>St Nicolas</i>	6	9h30 : messe à St Louis suivie du chapelet à la chapelle de Franchard 18h00 : messe à St Louis	10h-11h30 : accueil à St Paul 01 72 66 11 87 18h00 : messe à ND des Fougères (MAE)	10h30 : prière d'intercession à St Pierre de Bois-le-Roi 18h00 : messe à Vulaines-sur-Seine	18h00 : messe à Arbonne	11h00 : chapelet au chevet de l'église de Bourron 18h00 : messe à Grez-sur-Loing
2^E DIMANCHE DE L'AVENT						
Dimanche <i>St Ambroise</i>	7	9h00 : messe à St Louis 10h30 : messe à St Louis 18h00 : messe au Carmel	9h30 : messe à St Paul	9h30 : messe à Samois (MAE) et à Chartrettes (MAE) 11h15 : messe à Bois-le-Roi (MAE) et à Héricy	9h30 : messe à Chailly 11h15 : messe à Perthes 18h00 : messe à Barbizon	11h15 : messe à Montigny
Lundi <i>Immaculée Conception</i>	8	18h30 : messe à St Louis			11h15 : messe à Cély	Bourron 19h15 : procession 19h30 : messe
Mardi <i>Ste Anne</i>	9	9h30 : messe à St Louis				18h30 : messe à Bourron
Mercredi <i>Ste Eulalie</i>	10	18h30 : messe à St Louis	9h30 : messe à St Paul		9h30 : messe à Chailly	
		18h00 : récitation du chapelet à la chapelle de la Bonne Dame, boulevard Foch à Fontainebleau				
Jeudi <i>St Daniel</i>	11	18h30 : messe à St Louis		9h30 : messe à Chartrettes		
Vendredi <i>St Corentin</i>	12	9h30 : messe à St Louis		9h30 : messe à Bois-le-Roi		
Samedi <i>Ste Lucie de Syracuse</i>	13	9h30 : messe à St Louis suivie du chapelet à la chapelle de Franchard 18h00 : messe à St Louis	10h-11h30 : accueil à St Paul 01 72 66 11 87 18h00 : messe à ND des Fougères	18h00 : messe à Samoreau	18h00 : messe à Fleury	11h00 : chapelet au chevet de l'église de Bourron 18h00 : messe à La Genevraye
3^E DIMANCHE DE L'AVENT JOUR DU PARDON DE 15H A 19H À L'ÉGLISE SAINT-LOUIS						
Dimanche <i>St Jean de la Croix</i>	14	9h00 : messe à St Louis 10h30 : messe à St Louis 18h00 : messe au Carmel	9h30 : messe à St Pierre	9h30 : messe à Samois et à Chartrettes 11h15 : messe à Bois-le-Roi et à Héricy	9h30 : messe à Chailly 11h15 : messe à Perthes	11h15 : messe à Bourron

Les Prêtres du Pôle

P. José ANTONINI, Curé	01 64 24 51 07	P. Parfait KIDIMA	06 51 42 30 20
P. Chançard NSIANGU	07 58 01 90 10	P. Philibert NKUNDABAREZI	06 65 16 73 58
P. Georges DIKEBELE	06 66 94 83 74	P. Nicolas RAKOTONDRAZAFY	06 66 51 13 05
P. Philippe MARCHAND	07 78 39 02 84	P. Jean-Baptiste RALAIVELONA	06 99 30 70 64

(Les dimanches et lundis, appels uniquement en cas d'urgence)

Informations du Pôle Missionnaire de Fontainebleau

Secrétariat du Pôle Missionnaire de Fontainebleau 2 rue de la Paroisse - Fontainebleau 77300

tél. : 01 64 22 59 02 – charlotte.k@polefontainebleau.fr ; www.polefontainebleau.fr Facebook & Instagram

Accueil Paroisse St Louis de Fontainebleau tél. 01 64 22 25 50 – sœur.cynthia@polefontainebleau.fr

ouverture : lun 17h-18h30; mar 10h-12h et 17h-18h30; mer 17h-18h30; jeu 17h-18h30; ven et sam 10h-12h

Communication : marana-tha@polefontainebleau.fr

Réservation de salles - Marie-Ange FEIX 01 72 66 11 11 - secretariat@polefontainebleau.fr

Chorale du Pôle : www.choralepolefontainebleau.org

Confessions - samedi 17h-18h (dans le confessionnal à St Louis) ; ou en contactant les prêtres

Aumônerie des jeunes – Marie-Ange FEIX 01 64 22 11 33 – aumoneriejeunes@polefontainebleau.fr

Catéchèse - **Coordination pour le Pôle** - Adeline Dubosq - 06 82 16 25 30

Éveil à la foi - **Coordination pour le Pôle** - eveilalafoi.fontainebleau@gmail.com

Catéchuménat – **Coordination pour le Pôle** Sophie MUNIER catechumenat.polefbleau@gmail.com

Mariages – Bureau des Mariages 01 64 22 59 02 – mariage@polefontainebleau.fr

Baptêmes - **Coordination pour le Pôle** - Sophie RUMIN 06 72 85 05 32 - bapteme.polefontainebleau@gmail.com

Secteur : Avon Myriam MININ 06 51 70 47 88	Secteur Bourron – Montigny Anne-Marie BONAMY 01 64 45 93 74
BLR, Samois, Chartrettes, Fontaine le Port Dominique MICLO 06 71 17 34 61 Héricy, Vulaines, Samoreau Louise-Marie KONAN 06 48 38 17 63	Secteur Chailly - Perthes Ghyslaine PEYRE 06 45 83 20 90 Josette ANTHIERENS 06 88 77 69 51
	Secteur : Fontainebleau Sophie RUMIN 06 72 85 05 32

Aumônerie de l'Hôpital – Père Philippe MARCHAND : tél. 07 78 39 02 84 ; p.philippem@gmail.com

Service de l'Évangile auprès des personnes Malades (SEM) - Père Philippe p.philippem@gmail.com

Coordination pour le Pôle : Xavier ROUSSEL 06 84 75 67 88 – xs-roussel@orange.fr

Obsèques - **Coordination pour le Pôle** : Gwenhaël JAN-AILLERET - 06 69 01 58 55 ; Astreinte - 01 75 84 86 46

Réseau solidarité du Pôle solidaritefontainebleau@gmail.com – tél. 06 32 32 86 37

www.solidaritefontainebleau.com

Adoration du Saint Sacrement - Coordination pour le Pôle : Ghyslaine PEYRE tél. 06 45 83 20 90			
	LIEU	HORAIRES	POUR S'INSCRIRE
AVON	Église Saint Paul	mercredi 10h-11h	Père PHILIBERT 06 65 16 73 58
FONTAINEBLEAU	Salle B maison paroissiale Église Saint Louis	lundi 6h à dimanche 23h sauf le samedi samedi de 10h à 18 h	Vanessa BARTHOLOMI 06 14 29 06 09 <i>Obligatoire à partir de 21h</i>
BOIS LE ROI	Chapelle Saint-Joseph	mercredi 6h à jeudi 24h	Jean-Paul SYREN 01 60 59 14 13
BOURRON	Dans l'église de Bourron	lundi 17h-19h	Edith JAN-AILLERET 06 87 39 98 40
CHAILLY	Dans l'église de Chailly	jeudi 15h-22h	Ghyslaine PEYRE 06 45 83 20 90
CHARTRETTES	Dans l'église	vendredi 9h-21h	Patrick CHALMEL 01 60 69 50 18
HERICY	Maison paroissiale	lundi 9h-16h	Béatrice GUÉ 06 64 67 98 14
MONTIGNY	Dans l'église	lundi 8h30-11h30	Frédérique THERON 06 44 25 22 98
PERTHES	Dans l'église	vendredi 14h-17h	Brigitte LORENZATO 06 03 01 91 16
SAMOIS	Oratoire du presbytère	mardi 18h-19h	Geneviève ANTON 06 26 17 08 66 Martine ANTRAIGUE 01 64 24 63 71

ISSN 2431 - 1847