



2<sup>e</sup> Dimanche de Carême

16 mars 2025

N°10

## ÉDITO du Père José

« Celui-ci est mon fils, celui que j'ai choisi : écoutez-le ! »

Abraham est communément reconnu comme le « Père des croyants ». Il est notre modèle, notre guide en ce Carême parce que, tout simplement, il « eut foi dans le Seigneur ». Cette foi d'Abraham permet alors la postérité et l'**histoire d'un peuple qui se sait aimé de Dieu** : désormais, l'Alliance n'aura plus de fin, elle sera scellée par la venue du Fils de Dieu en notre chair. **C'est en ce Fils que nous devons mettre notre foi** : « *Écoutez-le* », dit le Dieu d'Abraham, car en Jésus, la promesse est réalisée. Ce dimanche, deuxième étape de notre Carême, l'Écriture nous interpelle au cœur : en qui avons-nous foi ?

Temps de marche vers Pâques, le Carême suppose que nous ayons le regard tourné vers notre but. Le Carême nous conduit aux célébrations pascales, comme le chemin de notre vie nous conduit vers la joie sans fin avec le Christ. Aujourd'hui, l'Écriture nous invite à nous tourner vers le Christ : saint Paul y

appelle ses auditeurs, et le récit de la Transfiguration de Jésus nous laisse imaginer Pierre, Jean et Jacques regardant leur Maître. La liturgie et la prière sont pour nous ces moments privilégiés où nous regardons le Christ, pour reconnaître en Lui notre Sauveur.



**La deuxième invitation qui nous est adressée vient du Père.** Tout d'abord, Il confirme l'identité de Celui qui est Son Fils, venu dans le monde pour sauver l'humanité. Ensuite, Il donne aux apôtres une seule recommandation : « *Écoutez-le* ». Le Père authentifie toute la mission du Fils, en paroles et en actes, et nous demande d'accueillir ce don comme celui de Son amour sauveur.

**Écouter le Christ, c'est autre chose qu'entendre sa Parole d'une oreille distraite** : c'est nous laisser façonner par l'Évangile et donner, autour de nous, des signes concrets du Royaume inauguré par le Christ.

Père José+

## ADORATION EUCHARISTIQUE PERPÉTUELLE

Seigneur, que ce temps de Carême change mes habitudes et me rende plus proche de Toi.

## APPEL DÉCISIF DES ADULTES À MEAUX

Samedi dernier, le soleil brillait autant dans les cœurs que sur le parvis de la cathédrale de Meaux. En effet, six catéchumènes de notre pôle missionnaire répondaient ce jour-là à l'appel décisif que leur adressait notre évêque en vue de leur baptême.

À l'appel de leur prénom, Maryll, Marie, Nathalie, Geoffrey, Louis et Julien répondaient ME VOICI ! Moment très émouvant pour eux et pour leurs accompagnateurs qui, durant plusieurs mois, les ont aidés à découvrir de quel Amour le Seigneur aime chacun d'eux.

**Si Dieu le veut, ils seront baptisés à la prochaine veillée pascale.**



L'Esprit Saint est à l'œuvre pour faire de nouveaux disciples !

C'est pour nous source d'émerveillement et d'action de grâce !

**Sophie et l'équipe du Catéchuménat**

## UNE RENCONTRE BOULEVERSANTE



La venue de Louis Bouffard vendredi dernier a rencontré un franc succès. Voici le témoignage d'une des jeunes de l'aumônerie, bouleversée par cette

rencontre :

« C'était incroyable, très touchant, j'ai pleuré. C'est fou que des gens ne croient pas en Dieu alors qu'il y a des personnes qui

**brillent tellement fort de l'Amour de Dieu. C'est dans ces moments-là que l'on se rend compte que les hommes ont vraiment besoin de l'amour de Dieu. Depuis ma chaise et encore plus quand je me suis approchée de lui, j'ai ressenti tellement fort cet amour : j'étais comme un lézard au soleil. Et on ne peut pas vivre sans la lumière du soleil.**

*J'espère que moi aussi un jour je serai un petit soleil. »*

**La Rédaction**

## CCFD-TERRE SOLIDAIRE : CREUSONS UN SILLON VERS L'ESPÉRANCE

L'Evangile de ce dimanche creuse un sillon vers l'Espérance : devant Pierre, Jacques et Jean, Jésus manifeste le corps glorieux qui sera le sien -mais aussi le nôtre - après la Résurrection.

**Passées les épreuves, nous nous rassemblerons tous en Christ.**

« La vie chrétienne est un chemin qui a besoin de moments forts pour nourrir et fortifier

l'espérance » écrit le pape François. Le CCFD – Terre solidaire soutient les communautés qui luttent avec persévérance pour faire reconnaître leur droit, comme l'association de pêcheurs SNEHA, au sud de



l'Inde. L'exploitation des mers, dans le seul but de la rentabilité, sacrifie les populations côtières qui vivent de la pêche artisanale.

SNEHA intervient pour faire entendre leur voix et aider à la protection de leur espace de vie et de travail. C'est ainsi que SNEHA a mené un programme de plantation de 7520 palmiers pour protéger les côtes. Soutenons leur espérance ! « J'en suis sûr, je verrai les bontés du

Seigneur sur la terre des vivants ». (Psaume 26)

**Marie Vermande Lherm pour l'équipe CCFD – Terre solidaire du Pôle de Fontainebleau**

## LA RETRAITE DE CARÊME

Comme chaque année, notre pôle missionnaire propose une retraite de Carême autour du thème « **Pèlerins d'espérance** ». Elle sera prêchée par le Père Philippe Marchand qui développera cinq points :

I - « L'Espérance ne déçoit pas » (Rm 5,5). Espoir ou espérance ?

II - « Ô mort, où est-elle ta victoire ? » (1 Co 15,55). Face à la mort, quelle espérance ?

III - « Là où le péché a abondé, la grâce a surabondé » (Rm 5,20). La miséricorde, source de toute espérance.

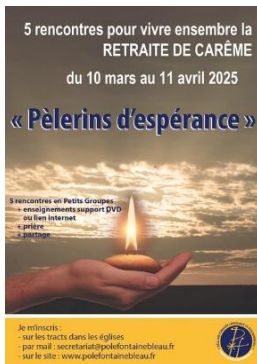

IV - « Dieu nous reconforte en toutes nos détresses » (2 Co 1, 3-7). Est-il possible d'espérer à travers les épreuves ?

V - « Toute la création gémit dans les douleurs de l'enfantement » (Rm 8.22). Être témoin de l'espérance au cœur de notre monde.

**Les enseignements seront à votre disposition à partir du lundi 10 mars.** Pour constituer un « Petit Groupe de Carême »

et recevoir les enseignements de la retraite, **inscrivez-vous** auprès de Marie-Ange : [secretariat@polefontainebleau.fr](mailto:secretariat@polefontainebleau.fr)

**La Rédaction**

## LE PROJET DE CARÊME AVEC LE DIOCÈSE DE MIARINARIVO

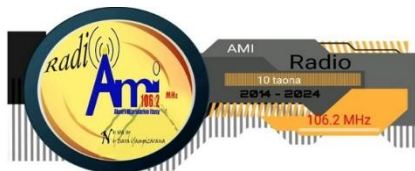

Cette année, nous soutenons, entre autres, le projet de la radio diocésaine qui a un **grand besoin de rénovation et de modernisation**, afin d'aider Mgr Jean-Claude RAKOARISOA, l'évêque du diocèse

de Miarinarivo, diocèse avec lequel nous sommes en partenariat et d'où sont originaires les Pères Nicolas et Jean-Baptiste ; mais également d'aider son clergé et les chrétiens engagés dans l'évangélisation pour annoncer au plus lointain la Bonne Nouvelle de notre Seigneur. **Les dons sont défiscalisés.** Vous pouvez les déposer soit à l'accueil de la paroisse soit directement sur le site du pôle.

**La Rédaction**

## PARTICIPEZ AU FORUM VIVA !

A l'initiative des AFC, plus de quinze associations mettent en commun leurs forces, leurs réseaux, leurs complémentarités pour créer un événement unique, **Forum VIVA !**

Ces deux journées devraient rassembler près de 5 000 personnes à la découverte des initiatives positives au service de la vie, de la famille et des fragilités.

Privilégiant l'écoute bienveillante, l'accueil et l'attention à chaque situation, les organisateurs et intervenants ne sont pas là pour donner des leçons. Loin de porter un

message politique ou militant, **VIVA !**

**Le Forum** est au service des personnes dans une logique d'entraide, une atmosphère joyeuse, festive et conviviale.

Lycéens, étudiants, jeunes pro, parents, grands-parents, venez découvrir et vous former aux sujets de société !

**Article complet sur le site du Pôle.**



## DES CLÉS POUR LUTTER CONTRE LES TENTATIONS DU DÉMON

En cette première semaine de Carême, méditons sur la clé essentielle pour lutter contre les tentations du démon : **la fidélité**



**à la Parole de Dieu.**

Dans l'Évangile de Luc, Jésus est conduit au désert et mis à l'épreuve par le démon.

**On découvre trois tentations auxquelles le démon soumet Jésus :** « la faim, c'est-à-dire le

besoin matériel », la tentation « du pouvoir », la tentation de « mettre Dieu à l'épreuve », de lui demander de « prouver qu'il est Dieu ».

Jésus répond à chaque fois en citant les Saintes Écritures. « Ce n'est pas seulement de pain que l'homme doit vivre », puis, « tu te prosterner devant le Seigneur ton Dieu, et c'est lui seul que tu adoreras ». Jésus oppose aux critères humains le seul critère authentique : l'obéissance, la

conformité à la volonté de Dieu, qui est le fondement de notre être.

Ceci est également un enseignement fondamental pour nous : si nous conservons la Parole de Dieu dans notre intelligence et dans notre cœur, si elle entre dans notre vie, si nous avons confiance en Dieu, nous pouvons repousser toute sorte de tromperie du Tentateur. Nous sommes donc invités à profiter du Carême pour rentrer en soi et écouter la voix de Dieu, pour **vaincre les tentations du Malin** et trouver la vérité de notre être, car le Carême est un temps -

pourrait-on dire - de 'compétition' spirituelle à vivre avec Jésus, non pas avec orgueil et présomption,

mais en utilisant les armes de la foi, c'est-à-dire la prière, l'écoute de la Parole de Dieu et la pénitence. Demandons également à la Vierge Marie d'aider les chrétiens à vivre dans la joie et de manière fructueuse ce temps de grâce.

**Père José+**



## QUESTION D'ENFANT : DIEU NOUS PORTE-T-IL VRAIMENT DANS SES BRAS ?

Pour répondre à Julien (11 ans), nous avons emprunté un texte du poète brésilien Ademar de Borros. « Au cours de la nuit de

Noël, je fis un songe : cheminant sur la plage avec le Christ, je vis la toile de ma vie refléter tous les jours des années écoulées. Je regardais en arrière et j'aperçus sur le sable des traces de pas : les miennes et celles du Seigneur. Ensemble nous continuâmes d'avancer jusqu'à ce que mes jours fussent achevés. Alors, à nouveau, j'ai regardé en arrière et j'ai constaté que par endroits il n'y avait qu'une seule trace. Cela coïncidait exactement avec les jours les plus difficiles de ma vie,



les jours de plus grande angoisse et de plus grande peur ; et de plus grande douleur. J'ai interrogé le Seigneur : « Tu m'avais

promis que tu serais avec moi tous les jours de mon existence. J'avais accepté de vivre avec toi : pourquoi m'as-tu laissé seul dans les pires moments ? » Le Seigneur me répondit : « Mon fils, je t'aime. C'est vrai que je t'avais promis d'être avec toi durant toute la randonnée et de ne jamais te laisser seul. J'ai tenu ma promesse : quand sur le sable il n'y a qu'une seule trace, c'est que, ces jours-là, je te portais dans mes bras ».

**Père José+**

# LANCEMENT DU DENIER DE L'ÉGLISE 2025

**Votre Église a besoin de tous ses enfants. Continuez à la soutenir !**

Encore un immense merci pour les résultats obtenus en 2024. La campagne 2025 de collecte du Denier s'ouvre en ce mois de mars. Poursuivons notre effort et continuons de donner au Denier de l'Église :

**Parce que le Denier est l'une des ressources principales de l'Église**, lui permettant de verser un traitement à ses prêtres, de rémunérer les salariés qui œuvrent

quotidiennement à sa mission, mais également de participer à la formation des séminaristes, au complément de retraite des prêtres âgés et à la solidarité avec les autres pôles.

Chaque catholique est appelé à contribuer chaque année au Denier : c'est cet engagement qui nous permet d'assurer la continuité des accompagnements pastoraux et votre accueil dans la maison de Dieu. Aujourd'hui seulement 1 catholique sur 10 participe chaque année à la collecte du Denier.

**Parce que nous avons tous une bonne raison de soutenir notre Église :**

- Pour qu'elle accompagne les grands moments de notre existence (baptême, mariage, funérailles...) et notre quotidien.

- Pour qu'elle permette à tous de découvrir la joie de croire en Jésus-Christ, grâce aux propositions adressées aux plus jeunes (catéchèse, aumônerie, pastorale des jeunes...), mais aussi à ceux qui sont plus éloignés de l'Église.

- Pour qu'elle puisse porter la Bonne Nouvelle du Christ au Monde, en prenant la parole sur des sujets qui concernent toute la société.

Quels que soient nos liens avec l'Église, **sa mission est essentielle** et, en tant que baptisés, nous sommes invités à la soutenir, en participant chaque année à la collecte du Denier.

Quel que soit son montant, **chaque don est important.**

**Comment faire un don ?**

**Par carte bancaire**, sur le site du pôle ou celui du diocèse

**Par chèque**, libellé à l'ordre de l'Association Diocésaine de Meaux, à renvoyer à : Maison diocésaine, 7, rue Notre Dame 77334 Meaux cedex.

Pour répartir votre soutien dans l'année, et ne plus avoir à y penser, vous pouvez également souscrire un **prélèvement automatique mensuel.**

**Une déduction fiscale est possible !**

Pour les particuliers : si vous êtes imposable, votre don à l'Église est déductible de votre impôt sur le revenu à hauteur de **66%**, dans la limite de **20% de votre revenu imposable.**

Exemple : un don de 100 € ne vous coûte en réalité que 34 € après déduction fiscale.

Pour les entreprises : si votre entreprise est assujettie à l'impôt sur les sociétés, **60% du montant de votre don est déductible** de votre impôt, dans la limite de **5% de votre chiffre d'affaires annuel hors taxes.**

Exemple : Un don de 1 000 € revient à un coût réel de 400 € après déduction fiscale.

**Merci pour votre générosité et votre engagement auprès de votre Église.**

**Le Père José et les prêtres du Pôle de Fontainebleau**



...EN BREF - EN BREF - EN BREF - EN BREF - EN BREF - EN BREF...

#### LUNDIS DE CARÊME CHEZ LES CARMES

**Lundi 17 mars** « J'ai retrouvé mon père - la puissance du pardon » par Eric LIBAULT.

#### PARCOURS BIBLIQUE

**Mercredi 19 mars**, de 18h à 20h dans la salle Saint Vincent de Paul, ne manquez pas le parcours biblique sur le thème « les Évangiles Synoptiques ».

## LES CHEMINS DE CROIX DANS LES ÉGLISES DE NOS VILLES ET VILLAGES

Pour toutes les personnes qui souhaitent méditer et prier chaque Vendredi de Carême, vous trouverez ci-dessous les lieux et les heures :



12h

- Héricy

15h

- Avon église Saint Paul  
- Chailly-en-Bière  
- Perthes

17h

- Arbonne

18h

- Chartrettes

18h15

- La Genevraye le 7 mars  
- Montigny-sur-Loing le 14 mars  
- Episy le 21 mars  
- Grez-sur-Loing le 28 mars  
- Bourron le 4 avril  
- Montigny-sur-Loing le 11 avril  
- Fontainebleau église Saint Louis

21h

- Bois-le-Roi

## CARNETS PAROISSIAUX

### Baptêmes :

**Avon** : 23 mars Victoire COLOMBET

**Bois le Roi** : 22 mars Maxence TAFFANEL

**Episy** : 22 mars Adam TORRES DA COSTA

**Vulaines-sur-Seine** : 15 mars Roméo BUGAT LEMEE

### Mariages :

**Chartrettes** : 29 mars Florian KREBS & Cinele MENEDY

**Fontainebleau** : 5 avril Adrien HENRION & Camille LOURY, 12 avril Michel BERGIER & Céline COMPIN ; 25 avril Emilio NASR & Youmna OUEIS

### Obsèques :

**Avon** : Claude HENRY

**Bois-le-Roi** : Pierre COURTOIS

**Fontainebleau** : Christine VASSELLE, Edith LEROUX

**Fontainebleau : chapelle du Carmel** : Marie-Dolorès DEBRAIZE

**Héricy** : Marguerite RAVETTI

**La Genevraye** : Irène JOBERT

## Agenda du 15 au 23 mars 2025

		Fontainebleau	Avon	Bois-le-Roi – Héricy	Chailly – Perthes	Bourron – Montigny
<b>Samedi</b> <i>Ste Louise de Marillac</i>	<b>15</b>	10h15 : rencontre de l'EMP à la maison paroissiale				
		9h30 : messe à St Louis suivie du chapelet à la Chapelle de Franchard <b>18h00 : messe à St Louis</b>	10h-11h30 : accueil à St Paul 01 60 72 12 98 <b>18h00 : messe à ND des Fougères</b>	<b>18h00 : messe à Vulaines</b>	<b>18h00 : messe à St Martin</b>	11h00 : chapelet au chevet de l'église de Bourron <b>18h00 : messe à Grez-sur-Loing</b>
<b>Dimanche</b>	<b>16</b>	<b>2<sup>e</sup> DIMANCHE DE CARÊME</b>				
		9h00 : messe à St Louis 10h30 : messe à St Louis (MAE) <b>18h00 : messe au Carmel</b>	9h30 : messe à St Paul	9h30 : messe à Samoies et à Chartrettes 11h15 : messe à Bois-le-Roi et à Héricy	9h30 : messe à Chailly 11h15 : messe à Perthes	11h15 : messe à Montigny (MAE)
Lundi <i>St Patrick</i>	17	18h30 : messe à St Louis			11h15 : messe à Cély	
Mardi <i>St Cyrille</i>	18	9h30 : messe à St Louis	20h30 : Louange à St Pierre			18h30 : messe à Bourron <b>20h30 : Louange à Montigny</b>
Mercredi <i>St Joseph (solemnité)</i>	19	18h30 : messe à St Louis	9h30 : messe à St Paul		9h30 : messe à Chailly	
		18h00 : récitation du chapelet à la chapelle de la Bonne Dame, boulevard Foch à Fontainebleau				
Jeudi <i>St Martin</i>	20	18h30 : messe à St Louis		9h30 : messe à Chartrettes		
Vendredi <i>St Benoît</i>	21	9h30 : messe à St Louis		9h30 : messe à Bois-le-Roi		
<b>Samedi</b>	<b>22</b>	9h30 : messe à St Louis suivie du chapelet à la Chapelle de Franchard <b>18h00 : messe à St Louis</b>	10h-11h30 : accueil à St Paul 01 60 72 12 98 <b>18h00 : messe à ND des Fougères (MAJ)</b>	<b>18h00 : messe à Fontaine-le-Port</b>	<b>18h00 : messe à St Germain</b>	11h00 : chapelet au chevet de l'église de Bourron <b>18h00 : messe à Episy</b>
		<b>2<sup>e</sup> DIMANCHE DE CARÊME</b>				
Dimanche <i>St Turibio de Mongrovejo</i>	<b>23</b>	9h00 : messe à St Louis 10h30 : messe à St Louis <b>18h00 : messe au Carmel</b>	9h30 : messe à St Pierre	9h30 : messe à Samoies et à Chartrettes 11h15 : messe à Bois-le-Roi et à Héricy	9h30 : messe à Chailly 11h15 : messe à Perthes (MAE)	11h15 : messe à Bourron

## Les Prêtres du Pôle

P. José ANTONINI, Curé	01 64 24 51 07	P. Yves-Adrien KOUADIO	06 35 51 70 59
P. Georges AZAR	06 79 70 77 76	P. Philibert NKUNDABAREZI	06 65 16 73 58
P. Georges DIKEBELE	06 66 94 83 74	P. Nicolas RAKOTONDRAZAFY	06 66 51 13 05
P. Bernard IMBERT	06 07 02 02 50	P. Jean-Baptiste RALAIVELONA	06 99 30 70 64
P. Philippe MARCHAND	07 78 39 02 84	P. Albert ZOGO	06 74 07 80 94

(Les dimanches et lundis, appels uniquement en cas d'urgence)

## Informations du Pôle Missionnaire de Fontainebleau

**Secrétariat du Pôle Missionnaire de Fontainebleau** 2 rue de la Paroisse - Fontainebleau 77300

tél. : 01 64 22 59 02 – [charlotte.k@polefontainebleau.fr](mailto:charlotte.k@polefontainebleau.fr) ; [www.polefontainebleau.fr](http://www.polefontainebleau.fr) Facebook & Instagram

**Accueil Paroisse St Louis de Fontainebleau** tél. 01 64 22 25 50 – [seur.cynthia@polefontainebleau.fr](mailto:seur.cynthia@polefontainebleau.fr)

**ouverture** : lun 17h à 18h30; mar 10h à 12h et 17h à 18h30; mer 10h à 12h; jeu 17h à 18h30; ven et sam 10h à 12h

**Communication** : [marana-tha@polefontainebleau.fr](mailto:marana-tha@polefontainebleau.fr)

**Réservation de salles** - Marie-Ange FEIX 01 72 66 11 11 - [secretariat@polefontainebleau.fr](mailto:secretariat@polefontainebleau.fr)

**Chorale du Pôle** : [www.choralepolefontainebleau.org](http://www.choralepolefontainebleau.org)

**Confessions** - samedi 17h-18h (dans le confessionnal à St Louis) ; ou en contactant les prêtres

**Aumônerie des jeunes** – Marie-Ange FEIX 01 64 22 11 33 – [aumoneriejeunes@polefontainebleau.fr](mailto:aumoneriejeunes@polefontainebleau.fr)

**Catéchèse** - **Coordination pour le Pôle** - Adeline Dubosq - 06 82 16 25 30

**Éveil à la foi** - **Coordination pour le Pôle** - [eveilalafoi.fontainebleau@gmail.com](mailto:eveilalafoi.fontainebleau@gmail.com)

**Catéchuménat** – **Coordination pour le Pôle** Sophie MUNIER [catechumenat.polefbleau@gmail.com](mailto:catechumenat.polefbleau@gmail.com)

**Mariages** – Bureau des Mariages 01 64 22 59 02 – [mariage@polefontainebleau.fr](mailto:mariage@polefontainebleau.fr)

**Baptêmes** - **Coordination pour le Pôle** - Sophie RUMIN 06 72 85 05 32 - [bapteme.polefontainebleau@gmail.com](mailto:bapteme.polefontainebleau@gmail.com)

<b>Secteur : Avon</b> Myriam MININ 06 51 70 47 88	<b>Secteur Bourron – Montigny</b> Anne-Marie BONAMY 01 64 45 93 74
<b>BLR, Samoïs, Chartrettes, Fontaine le Port</b> Dominique MICLO 06 71 17 34 61 <b>Héricy, Vulaines, Samoreau</b> Séverine et Pierre de PESQUIDOUX 06 09 93 32 48	<b>Secteur Chailly - Perthes</b> Ghyslaine PEYRE 06 45 83 20 90 Josette ANTHIERENS 06 88 77 69 51
	<b>Secteur : Fontainebleau</b> Sophie RUMIN 06 72 85 05 32

**Aumônerie de l'Hôpital** – Père Philippe MARCHAND : tél. 07 78 39 02 84 ; [p.philippem@gmail.com](mailto:p.philippem@gmail.com)

**Service de l'Évangile auprès des personnes Malades (SEM)** – Père Philippe [p.philippem@gmail.com](mailto:p.philippem@gmail.com)

**Coordination pour le Pôle** : Xavier ROUSSEL 06 84 75 67 88 – [xs-rousseau@orange.fr](mailto:xs-rousseau@orange.fr)

**Obsèques** - **Coordination pour le Pôle** : Gwenhaël JAN-AILLERET - 06 69 01 58 55 ; Astreinte - 01 75 84 86 46

**Réseau solidarité du Pôle** [solidaritefontainebleau@gmail.com](mailto:solidaritefontainebleau@gmail.com) – tél. 06 32 32 86 37

[www.solidaritefontainebleau.com](http://www.solidaritefontainebleau.com)

<b>Adoration du Saint Sacrement - Coordination pour le Pôle</b> : Ghyslaine PEYRE tél. 06 45 83 20 90			
	LIEU	HORAIRES	POUR S'INSCRIRE
<b>AVON</b>	Église Saint Paul Sacristie de Saint Pierre	mercredi 10h-11h jeudi 18h-22h	Père PHILIBERT 06 65 16 73 58 Claude PELZ 06 52 09 68 03
<b>FONTAINEBLEAU</b>	Salle B maison paroissiale Église Saint Louis	lundi 6h à dimanche 23h sauf le samedi samedi de 10h à 18 h	Vanessa BARTHOLONI 06 14 29 06 09 <i>Obligatoire à partir de 21h</i>
<b>BOIS LE ROI</b>	Chapelle Saint-Joseph	mercredi 6h à jeudi 24h	Jean-Paul SYREN 01 60 59 14 13
<b>BOURRON</b>	Dans l'église de Bourron	lundi 17h-19h	Edith JAN-AILLERET tél. 06 87 39 98 40
<b>CHAILLY</b>	Dans l'église de Chailly	jeudi 15h-22h	Ghyslaine PEYRE 06 45 83 20 90
<b>CHARTRETTES</b>	Dans l'église	vendredi 9h-21h	Patrick CHALMEL 01 60 69 50 18
<b>HERICY</b>	Maison paroissiale	lundi 8h-17h	Béatrice GUÉ 06 64 67 98 14
<b>MONTIGNY</b>	Dans l'église	lundi 8h30-11h30	Frédérique THERON 06 44 25 22 98
<b>PERTHES</b>	Dans l'église	vendredi 13h-18h	Michel GOUTTEFARDE 06 10 65 12 15
<b>SAMOIS</b>	Oratoire du presbytère	Mardi 10h30-11h30	Geneviève ANTON 06 26 17 08 66 Martine ANTRAIGUE 01 64 24 63 71